

FRONTESPIZIO DELIBERAZIONE

AOO: ASL_BO
REGISTRO: Deliberazione
NUMERO: 0000071
DATA: 24/02/2023 15:45
OGGETTO: PARZIALE RETTIFICA DELLA DELIBERAZIONE N. 467 DEL 27/12/2022
"PROVVEDIMENTI IN MERITO AL REGOLAMENTO DI ORGANIZZAZIONE
AZIENDALE: RIDEFINIZIONE DELLA STRUTTURA ORGANIZZATIVA DELLA
DIREZIONE ASSISTENZIALE, TECNICA E RIABILITATIVA"

SOTTOSCRITTO DIGITALMENTE DA:

Il presente atto è stato firmato digitalmente da Bordon Paolo in qualità di Direttore Generale
Con il parere favorevole di Roti Lorenzo - Direttore Sanitario
Con il parere favorevole di Ferro Giovanni - Direttore Amministrativo

Su proposta di Aldo Bonadies - UO Sviluppo Organizzativo e Coordinamento Staff (SC) che
esprime parere favorevole in ordine ai contenuti sostanziali, formali e di legittimità del presente atto

CLASSIFICAZIONI:

- [01-01-02]

DESTINATARI:

- Collegio sindacale
- Dipartimento dell'Integrazione
- Dipartimento Emergenza Interaziendale - DEI
- UO Servizi Amministrativi Ospedalieri (SC)
- Distretto dell'Appennino Bolognese
- UO Anticorruzione e Trasparenza (SC)
- UO Direzione Attività Socio-Sanitarie - DASS (SC)
- Servizio Unico Metropolitan Amministrazione Giuridica del Personale - SUMAGP (SC)
- UO Comunicazione (SS)
- Servizio Unico Metropolitan Contabilità e Finanza (SUMCF)
- Servizio Unico Metropolitan Amministrazione Economica del Personale - SUMAEP (SC)
- Dipartimento Cure Primarie
- Dipartimento Salute Mentale - Dipendenze Patologiche
- Dipartimento Medico
- Dipartimento interaziendale ad attività integrata di Anatomia Patologica - DIAP
- Dipartimento Chirurgie Specialistiche



L'originale del presente documento, redatto in formato elettronico e firmato digitalmente e' conservato a cura dell'ente produttore secondo normativa vigente.

Ai sensi dell'art. 3bis c4-bis Dlgs 82/2005 e s.m.i., in assenza del domicilio digitale le amministrazioni possono predisporre le comunicazioni ai cittadini come documenti informatici sottoscritti con firma digitale o firma elettronica avanzata ed inviare ai cittadini stessi copia analogica di tali documenti sottoscritti con firma autografa sostituita a mezzo stampa predisposta secondo le disposizioni di cui all'articolo 3 del Dlgs 39/1993.

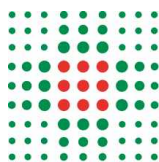

- Dipartimento della Diagnostica e dei Servizi di Supporto
- Dipartimento Sanita' Pubblica
- Dipartimento Materno Infantile
- Dipartimento Oncologico
- UO Affari Generali e Legali (SC)
- Dipartimento Chirurgie Generali
- Dipartimento della Riabilitazione
- Distretto Savena Idice
- UO Programmazione e Controllo (SC)
- UO Sistemi Informativi Aziendali (SC)
- UO Governo dei Percorsi Specialistici (SC)
- Distretto Pianura Ovest
- UO Governo dei Percorsi di Screening (SC)
- Dipartimento Amministrativo
- Dipartimento Interaziendale per la Gestione Integrata del Rischio Infettivo - DIGIRI (IRCCS AOU)
- Dipartimento della Rete Medico Specialistica Ospedaliera e Territoriale
- Distretto Pianura Est
- UO Medicina Legale e Risk Management (SC)
- UO Ingegneria Clinica (SC)
- UO Direzione Amministrativa IRCCS (SC)
- Servizio Acquisti di Area Vasta - SAAV (SC)
- Dipartimento Farmaceutico Interaziendale - DFI
- UO Committenza e Governo dei Rapporti con il Privato Accreditato (SC)
- UO Sviluppo Organizzativo e Coordinamento Staff (SC)
- Dipartimento Tecnico-Patrimoniale
- UO Amministrativa e Segreteria DATeR (SSD)
- IRCCS Istituto delle Scienze Neurologiche - Direzione Operativa
- Dipartimento Attivita' Amministrative Territoriali e Ospedaliere - DAATO
- Distretto Reno, Lavino e Samoggia
- Distretto Citta' di Bologna
- UO Servizio Prevenzione e Protezione (SC)
- UO Governo Clinico, Ricerca, Formazione e Sistema Qualita' (SC)
- Servizio Unico Metropolitan Economico (SUME)
- DATeR - Direzione Assistenziale Tecnica e Riabilitativa
- UO Libera Professione (SC)
- Dipartimento della Rete Ospedaliera (Dipartimenti di Produzione Ospedaliera)
- UO Direzione Medica Ospedali Maggiore e Bellaria (SC) (Dipartimento della Rete Ospedaliera)

DOCUMENTI:

File	Firmato digitalmente da	Hash
DELI0000071_2023_delibera_firmata.pdf	Bonadies Aldo; Bordon Paolo; Ferro Giovanni; Roti Lorenzo	F2D4A61DF9622CB1A756794A4E62C3DE 6D532271818CAEACDFC5AD9AD9A046B
DELI0000071_2023_Allegato1.pdf:		2F8D71B1BF3902D3AB8699744BBCC733 14BE6BAB0D3E92F3AF1885104C70B645
DELI0000071_2023_Allegato2.pdf:		FCD3B442B7A7799B4EFEF1443A7758CA C40F4E6A0996C3E4DB0BD6DC70AF90F7



L'originale del presente documento, redatto in formato elettronico e firmato digitalmente e' conservato a cura dell'ente produttore secondo normativa vigente.

Ai sensi dell'art. 3bis c4-bis Dlgs 82/2005 e s.m.i., in assenza del domicilio digitale le amministrazioni possono predisporre le comunicazioni ai cittadini come documenti informatici sottoscritti con firma digitale o firma elettronica avanzata ed inviare ai cittadini stessi copia analogica di tali documenti sottoscritti con firma autografa sostituita a mezzo stampa predisposta secondo le disposizioni di cui all'articolo 3 del Dlgs 39/1993.

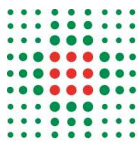

DELIBERAZIONE

OGGETTO: PARZIALE RETTIFICA DELLA DELIBERAZIONE N. 467 DEL 27/12/2022
“PROVVEDIMENTI IN MERITO AL REGOLAMENTO DI ORGANIZZAZIONE AZIENDALE:
RIDEFINIZIONE DELLA STRUTTURA ORGANIZZATIVA DELLA DIREZIONE
ASSISTENZIALE, TECNICA E RIABILITATIVA”

IL DIRETTORE GENERALE

Su proposta del Direttore della UO Sviluppo Organizzativo e Coordinamento Staff (SC), che esprime contestuale parere favorevole in ordine ai contenuti sostanziali, formali e di legittimità del presente atto;

Viste le deliberazioni:

- n. 148 del 19/04/2019 con la quale è stato aggiornato l'Atto aziendale, adottato con la deliberazione n. 4 del 28/01/2005, con cui è stata dettata la disciplina per l'organizzazione ed il funzionamento dell'Azienda USL di Bologna, in applicazione del disposto di cui all'art. 3, comma 1-bis del Decreto Legislativo 30.12.1992, n.502 e ss.mm.ii.;
- n. 194 del 20/05/2019 con la quale è stato aggiornato il Regolamento di Organizzazione Aziendale, precedentemente approvato con deliberazioni n. 161 del 07/07/2005 e n. 325 del 29/12/2005 e successivamente modificato ed integrato, nel quale viene espresso un livello di maggior dettaglio sull'assetto e sul funzionamento delle diverse articolazioni aziendali, in armonia con quanto previsto nell'Atto Aziendale;
- n. 427 del 29/12/2020 in virtù della quale si è proceduto ad un ulteriore aggiornamento dell'Atto Aziendale;

Richiamata la deliberazione n. 467 del 27/12/2022 ad oggetto: “Provvedimenti in merito al Regolamento di Organizzazione Aziendale: ridefinizione della struttura organizzativa della Direzione Assistenziale, Tecnica e Riabilitativa” con la quale è stata approvato il nuovo assetto della DATeR, prevedendo l'istituzione del Dipartimento Assistenziale, Tecnico e Riabilitativo e le modifiche organizzative di cui all'allegato 2 al provvedimento quale parte integrante e sostanziale;

Considerato che:

- la deliberazione n. 467/2022 prevedeva l'istituzione di una struttura semplice denominata “UO Area DATeR Bologna (SS) in afferenza alla “UO Integrazione e della Continuità dell'Assistenza (SC)”;
- si ritiene opportuno individuare, in analogia a quanto già previsto per l'Area Ospedaliera Hub Maggiore/Bellaria, una struttura territoriale ed ospedaliera spoke allo scopo di armonizzare le attività e le funzioni del personale nell'ambito dello sviluppo, in particolare, dell'assistenza territoriale, nonché di standardizzare i percorsi e i progetti nell'uso ottimale delle risorse;
- la suddetta struttura consentirà anche uno stretto coordinamento per lo sviluppo e l'armonizzazione delle attività da realizzare per la progressiva attuazione degli standard di assistenza territoriale

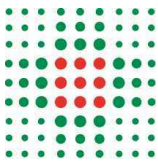

definiti nel DM 77/2022 e per la numerosità delle azioni da portare a compimento per la realizzazione delle azioni collegate al PNRR;

Valutato pertanto opportuno di:

- modificare la denominazione della struttura semplice “UO Area DATeR Bologna (SS)” in “UO Area DATeR Territoriale e Ospedaliera Spoke (SS)”, in afferenza alla struttura complessa “UO Integrazione e della Continuità dell'Assistenza (SC)”;
- individuare l'Area DATeR Bologna quale posizione dirigenziale professionale, in afferenza alla suddetta struttura semplice, analogamente alle altre aree DATeR distrettuali;

Ritenuto inoltre di procedere alle rettifiche per mero errore materiale indicate nell'allegato 2 al presente provvedimento, quale parte integrante e sostanziale, che sostituisce l'allegato 2 della deliberazione n. 467/2022;

Ritenuto conseguentemente di rettificare l'organigramma di cui all'allegato 1 della deliberazione in oggetto come da organigramma allegato al presente provvedimento, quale parte integrante e sostanziale, rappresentante il nuovo assetto organizzativo del Dipartimento Assistenziale, Tecnico e Riabilitativo (DATeR);

Precisato che si intendono confermati i contenuti della deliberazione n. 467/2022 per le parti non espressamente modificate dal presente provvedimento;

Stabilito inoltre che rimane invariata la decorrenza della riorganizzazione, precisamente il 01/03/2023;

Dato atto altresì che la rettifica di cui alla presente deliberazione è stata oggetto di informativa alle rappresentanze sindacali della dirigenza dell'area sanità e del comparto in data 16/02/2023

Delibera

per le motivazioni esposte in premessa:

1. di procedere alla parziale rettifica della deliberazione n. 467 del 27/12/2022 ad oggetto: “Provvedimenti in merito al Regolamento di Organizzazione Aziendale: ridefinizione della struttura organizzativa della Direzione Assistenziale, Tecnica e Riabilitativa” come di seguito indicato:

- modifica della denominazione della struttura semplice “UO Area DATeR Bologna (SS)” in “UO Area DATeR Territoriale e Ospedali Spoke (SS)”, in afferenza alla struttura complessa “UO Integrazione e della Continuità dell'Assistenza (SC)”;
- individuazione dell'Area DATeR Bologna quale posizione dirigenziale professionale, in afferenza alla suddetta struttura semplice, analogamente alle altre aree DATeR distrettuali;

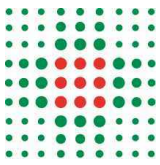

2. di procedere altresì alle rettifiche, per mero errore materiale, indicate nell'allegato 2 della presente deliberazione che costituisce parte integrante e sostanziale e che sostituisce l'allegato 2 della deliberazione n. 467/2022 ;
3. di rettificare conseguentemente l'organigramma allegato alla deliberazione di cui al punto 1, come da organigramma allegato al presente provvedimento (allegato 1) che costituisce parte integrante e sostanziale, rappresentante il nuovo assetto organizzativo del Dipartimento Assistenziale, Tecnico e Riabilitativo;
4. di confermare i contenuti della deliberazione n. 467/2022 per le parti non espressamente modificate dal presente atto;
5. di stabilire che la presente revisione organizzativa e l'aggiornamento del Regolamento di Organizzazione Aziendale decorra dalla medesima data indicata nella deliberazione 467/2022, precisamente dal 01/03/2023;
6. di rimandare a provvedimenti successivi le determinazioni in ordine agli incarichi dirigenziali gestionali e professionali, nonché agli incarichi del personale del comparto relativi alla presente riorganizzazione;
7. di dare mandato al Servizio Unico Metropolitano Amministrazione Giuridica del Personale – SUMAGP ed alle altre Unità Operative coinvolte nella riorganizzazione in oggetto di provvedere all'applicazione di quanto previsto nella presente deliberazione.

Responsabile del procedimento ai sensi della L. 241/90:
Aldo Bonadies

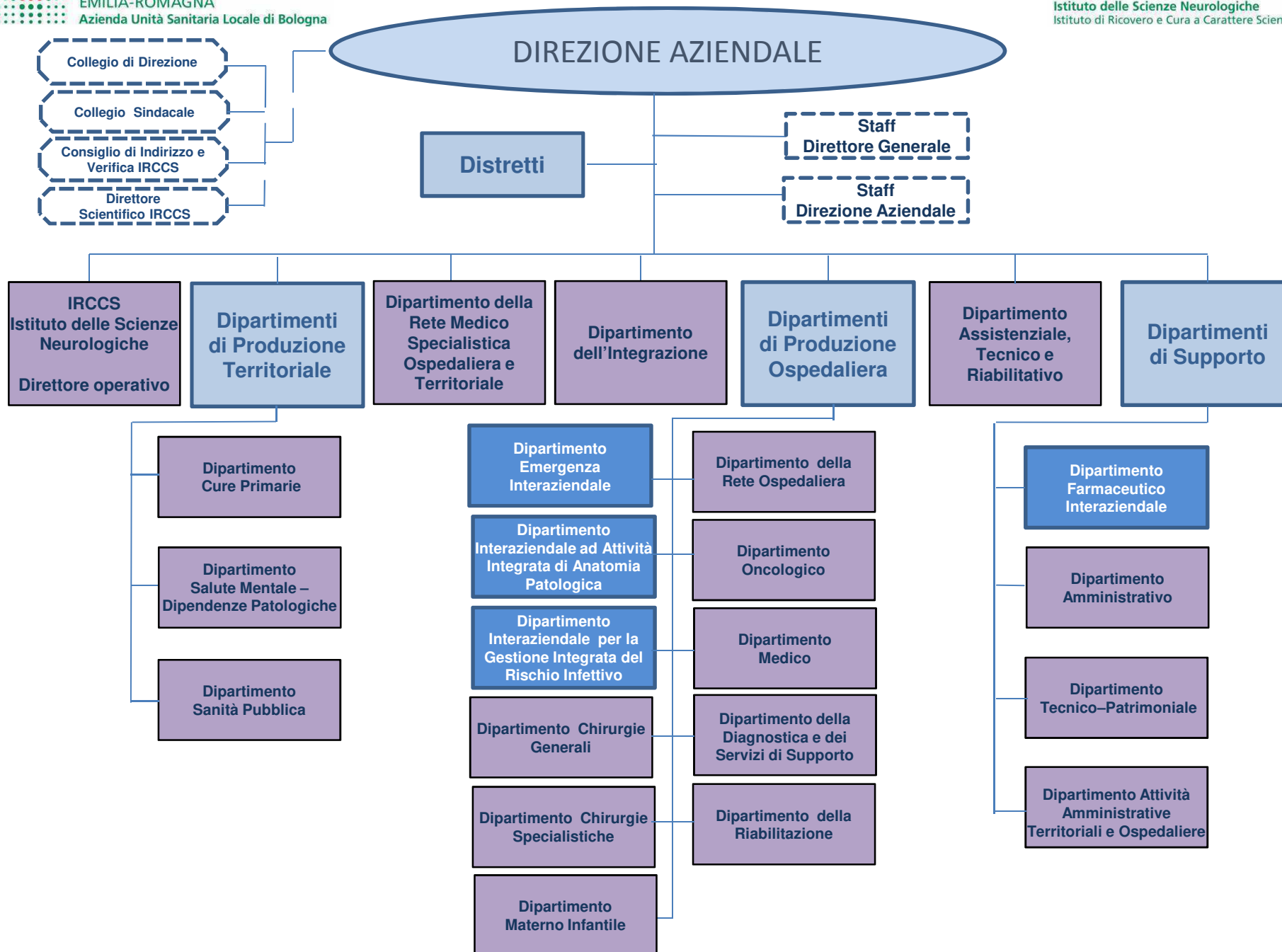

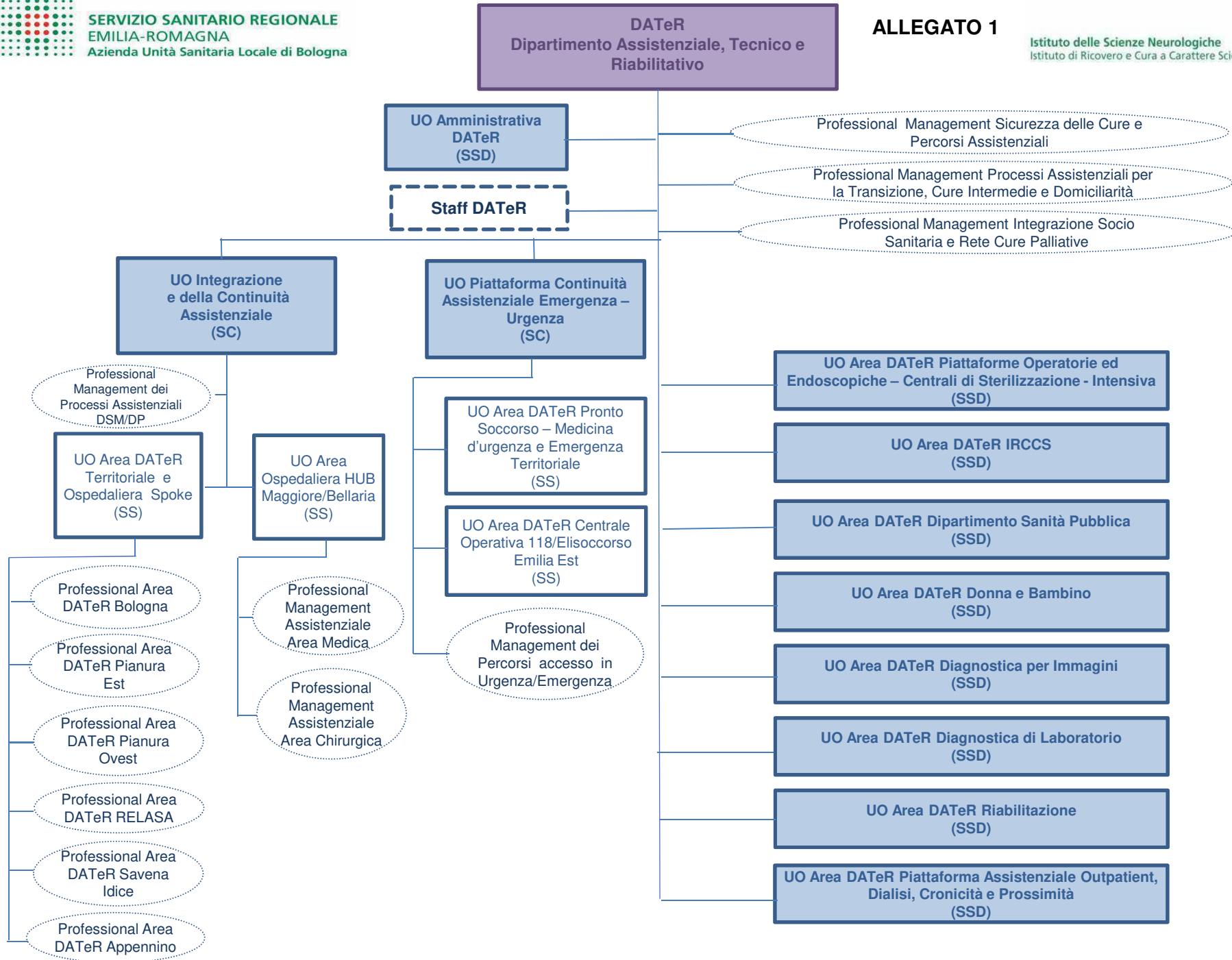
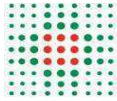

ALLEGATO 2

DENOMINAZIONE ARTICOLAZIONE ORGANIZZATIVA	TIPOLOGIA ARTICOLAZIONE ORGANIZZATIVA	AFFERENZA GESTIONALE	TIPOLOGIA MODIFICA ORGANIZZATIVA	RETTIFICHE ALLA DELIBERAZIONE N. 467/2022
UO INTEGRAZIONE E DELLA CONTINUITA' ASSISTENZIALE (SC)	SC	DATeR	Ridenominazione da Area DATeR dell'integrazione e della continuita' assistenziale (SC)	
SVILUPPO MODELLI ORGANIZZATIVI E PROFESSIONALI DELLA SALUTE MENTALE	PROCESSO	UO INTEGRAZIONE E DELLA CONTINUITA' ASSISTENZIALE (SC)	Ridenominazione da Processo Assistenziale nella Salute Mentale	
SVILUPPO MODELLI ORGANIZZATIVI NELLE DP E COORDINAMENTO SETTORI TRASVERSALI	PROCESSO	UO INTEGRAZIONE E DELLA CONTINUITA' ASSISTENZIALE (SC)	Ridenominazione da Processo Assistenziale nelle dipendenze patologiche	
UA DIPENDENZE PATOLOGICHE E SOSTEGNO ALLE POPOLAZIONI VULNERABILI	UA	SVILUPPO MODELLI ORGANIZZATIVI NELLE DP E COORDINAMENTO SETTORI TRASVERSALI	Ridenominazione da UA marginalità sociale, bassa soglia e mezzo mobile	
UO AREA DATeR TERRITORIALE E OSPEDALIERA SPOKE (SS)	SS	UO INTEGRAZIONE E DELLA CONTINUITA' ASSISTENZIALE (SC)	Istituzione SS	modifica denominazione struttura
UO AREA OMOGENEA DOMICILIARITA' E ATTIVITA' TERRITORIALI	UO	UO AREA DATeR TERRITORIALE E OSPEDALIERA SPOKE (SS)	Trasferimento da UO Area DATeR Centro (SS)	Rettificata afferenza gestionale
UA ASSISTENZA DOMICILIARE S.STEFANO-SAVENA	UA	UO AREA OMOGENEA DOMICILIARITA' E ATTIVITA' TERRITORIALI	Invariata	
UA ASSISTENZA DOMICILIARE SAN DONATO-SAN VITALE	UA	UO AREA OMOGENEA DOMICILIARITA' E ATTIVITA' TERRITORIALI	Invariata	
UA ASSISTENZA DOMICILIARE NAVILE	UA	UO AREA OMOGENEA DOMICILIARITA' E ATTIVITA' TERRITORIALI	Trasferimento da UO Centro Ovest	
UA ASSISTENZA DOMICILIARE BORGIO-RENO	UA	UO AREA OMOGENEA DOMICILIARITA' E ATTIVITA' TERRITORIALI	Trasferimento da UO Centro Ovest	
UA AMBULATORI TERRITORIALI S.STEFANO - SAVENA	UA	UO AREA OMOGENEA DOMICILIARITA' E ATTIVITA' TERRITORIALI	Invariata	
UA AMBULATORI TERRITORIALI BORGIO-RENO	UA	UO AREA OMOGENEA DOMICILIARITA' E ATTIVITA' TERRITORIALI	Trasferimento da UO Centro Ovest	
UA AMBULATORI TERRITORIALI NAVILE	UA	UO AREA OMOGENEA DOMICILIARITA' E ATTIVITA' TERRITORIALI	Trasferimento da UO Centro Ovest	
UA ASSISTENZA DOMICILIARE E AMBULATORI TERRITORIALI PORTO SARAGOZZA	UA	UO AREA OMOGENEA DOMICILIARITA' E ATTIVITA' TERRITORIALI	Istituzione e confluenza della UA Assistenza Domiciliare Porto Saragozza e della UA Ambulatori Territoriali Porto Saragozza	
UA AMBULATORI TERRITORIALI SAN DONATO SAN VITALE	UA	UO AREA OMOGENEA DOMICILIARITA' E ATTIVITA' TERRITORIALI	Invariata	
UO ASSISTENZA PENITENZIARIA CENTRO CASA E ACCOGLIENZA POPOLAZIONE DISAGIATA E SENZA FISSA DIMORA	UO	UO AREA DATeR TERRITORIALE E OSPEDALIERA SPOKE (SS)	Istituzione	Rettificata afferenza gestionale
UA ASSISTENZA PENITENZIARIA	UA	UO ASSISTENZA PENITENZIARIA CENTRO CASA E ACCOGLIENZA POPOLAZIONE DISAGIATA E SENZA FISSA DIMORA	Istituzione	
UO AREA OMOGENEA SALUTE MENTALE E DP	UO	UO AREA DATeR TERRITORIALE E OSPEDALIERA SPOKE (SS)	Trasferimento da UO Area DATeR Centro (SS) e ridenominazione da UO Centro Ovest	Rettificata afferenza gestionale
UA RTI ARCIPELAGO	UA	UO AREA OMOGENEA SALUTE MENTALE E DP	Trasferimento da UO Area omogenea domiciliarita' e attivita' territoriali	
UA REMS	UA	UO AREA OMOGENEA SALUTE MENTALE E DP	Trasferimento da UO Area omogenea domiciliarita' e attivita' territoriali	
UA SPDC MALPIGHI	UA	UO AREA OMOGENEA SALUTE MENTALE E DP	Trasferimento da UO Area omogenea domiciliarita' e attivita' territoriali	
UA SPDC Maggiore	UA	UO AREA OMOGENEA SALUTE MENTALE E DP	Invariata	
UA CSM NAVILE	UA	UO AREA OMOGENEA SALUTE MENTALE E DP	Ridenominazione da UA CSM Tiarini	
UA CSM RENO NANI	UA	UO AREA OMOGENEA SALUTE MENTALE E DP	Invariata	
UA CSM MAZZACORATI	UA	UO AREA OMOGENEA SALUTE MENTALE E DP	Trasferimento da UO Area omogenea domiciliarita' e attivita' territoriali	
UA CSM ZANOLINI	UA	UO AREA OMOGENEA SALUTE MENTALE E DP	Trasferimento da UO Area omogenea domiciliarita' e attivita' territoriali	
UA SERT AREA OVEST	UA	UO AREA OMOGENEA SALUTE MENTALE E DP	Ridenominazione da UA SERT Ovest Navile	
UA SERT AREA EST	UA	UO AREA OMOGENEA SALUTE MENTALE E DP	Trasferimento da UO Area omogenea domiciliarita' e attivita' territoriali	
UA CSM SARAGOZZA	UA	UO AREA OMOGENEA SALUTE MENTALE E DP	Ridenominazione da UA CSM Scalo	
UA ABITARE GRUPPO APPARTAMENTO	UA	UO AREA OMOGENEA SALUTE MENTALE E DP	Invariata	

DENOMINAZIONE ARTICOLAZIONE ORGANIZZATIVA	TIPOLOGIA ARTICOLAZIONE ORGANIZZATIVA	AFFERENZA GESTIONALE	TIPOLOGIA MODIFICA ORGANIZZATIVA	RETTIFICHE ALLA DELIBERAZIONE N. 467/2022
UO BENTIVOGLIO RENO GALLIERA	UO	UO AREA DATeR TERRITORIALE E OSPEDALIERA SPOKE (SS)	Trasferimento da Area DATeR Nord (SS)	Rettificata afferenza gestionale
UA AMBULATORI TERRITORIALI RENO GALLIERA	UA	UO BENTIVOGLIO RENO GALLIERA	Invariata	
UA ORTOPEDIA BENTIVOGLIO	UA	UO BENTIVOGLIO RENO GALLIERA	Invariata	
UA AMB OSPEDALIERI BENTIVOGLIO	UA	UO BENTIVOGLIO RENO GALLIERA	Invariata	
UA GINECOLOGIA E CHIRURGIA BENTIVOGLIO	UA	UO BENTIVOGLIO RENO GALLIERA	Invariata	
UA MEDICINA BENTIVOGLIO	UA	UO BENTIVOGLIO RENO GALLIERA	Ridenominazione da UA Dpc Blu Bentivoglio	
UA GERIATRIA E UDB BENTIVOGLIO	UA	UO BENTIVOGLIO RENO GALLIERA	Ridenominazione da UA Dpc Rossa Bentivoglio	
UA ASSISTENZA DOMICILIARE RENO GALLIERA	UA	UO BENTIVOGLIO RENO GALLIERA	Invariata	
UA CSM SAN PIETRO IN CASALE	UA	UO BENTIVOGLIO RENO GALLIERA	Ridenominazione da UA CSM S. Giorgio di Piano	
UO BUDRIO E TERRE DI PIANURA	UO	UO AREA DATeR TERRITORIALE E OSPEDALIERA SPOKE (SS)	Trasferimento da Area DATeR Nord (SS)	Rettificata afferenza gestionale
UA AMBULATORI TERRITORIALI TERRE DI PIANURA	UA	UO BUDRIO E TERRE DI PIANURA	Ridenominazione da UA Ambulatori territoriali Savena Idice	
UA ASSISTENZA DOMICILIARE TERRE DI PIANURA	UA	UO BUDRIO E TERRE DI PIANURA	Ridenominazione UA Assistenza domiciliare Savena Idice	
UA AMBULATORI OSPEDALIERI E DAY SURGERY BUDRIO	UA	UO BUDRIO E TERRE DI PIANURA	Invariata	
UA MEDICINA BUDRIO	UA	UO BUDRIO E TERRE DI PIANURA	ridenominazione da UA DPC medicina Budrio	
UA LUNGODEGENZA E CHIRURGIA BUDRIO	UA	UO BUDRIO E TERRE DI PIANURA	Ridenominazione da UA DPC Blu postacuti e chirurgia Budrio	
UA CSM BUDRIO	UA	UO BUDRIO E TERRE DI PIANURA	Invariata	
UO SAN GIOVANNI PIANURA OVEST	UO	UO AREA DATeR TERRITORIALE E OSPEDALIERA SPOKE (SS)	Trasferimento da Area DATeR Nord (SS)	Rettificata afferenza gestionale
UA ASSISTENZA DOMICILIARE SAN GIOVANNI	UA	UO SAN GIOVANNI PIANURA OVEST	Invariata	
UA AMBULATORI TERRITORIALI SAN GIOVANNI	UA	UO SAN GIOVANNI PIANURA OVEST	Invariata	
UA AMBULATORI OSPEDALIERI SAN GIOVANNI	UA	UO SAN GIOVANNI PIANURA OVEST	Invariata	
UA AREA OMOGENEA CHIRURGICA SAN GIOVANNI	UA	UO SAN GIOVANNI PIANURA OVEST	Ridenominazione da UA PIASTRA CHIRURGICA SAN GIOVANNI	Rettificata denominazione e tipologia modifica
UA AREA OMOGENEA INTERNISTICA SAN GIOVANNI	UA	UO SAN GIOVANNI PIANURA OVEST	Ridenominazione da UA PIASTRA MEDICA SAN GIOVANNI	Rettificata denominazione e tipologia modifica
UA SERT PIANURA EST E OVEST	UA	UO SAN GIOVANNI PIANURA OVEST	Invariata	
UA CSM SAN GIOVANNI	UA	UO SAN GIOVANNI PIANURA OVEST	Invariata	
UA SPDC SAN GIOVANNI	UA	UO SAN GIOVANNI PIANURA OVEST	Invariata	
UO APPENNINO BOLOGNESE	UO	UO AREA DATeR TERRITORIALE E OSPEDALIERA SPOKE (SS)	Trasferimento da Area DATeR Sud (SS)	Rettificata afferenza gestionale
UA SERT ZOLA	UA	UO APPENNINO BOLOGNESE	Invariata	
UA CSM APPENNINO	UA	UO APPENNINO BOLOGNESE	Ridenominazione da CSM Vergato Porretta	
UA ALTA MEDIA COMPLESSITA' MEDICO CHIRURGICA OSPEDALIERA VERGATO	UA	UO APPENNINO BOLOGNESE	Ridenominazione da UA Piastra ospedaliera di Vergato	Rettificata denominazione
UA PIASTRA OSPEDALIERA PORRETTA - ALTA COMPLESSITA'	UA	UO APPENNINO BOLOGNESE	Invariata	
UA ASSISTENZA DOMICILIARE APPENNINO	UA	UO APPENNINO BOLOGNESE	Ridenominazione da UA Assistenza domiciliare Castiglione Vado Porretta Vergato	
UA ALTA E MEDIA COMPLESSITA' OSPEDALIERA PORRETTA	UA	UO APPENNINO BOLOGNESE	Ridenominazione da UA Piastra Ospedaliera di Porretta - media complessità	Rettificata denominazione e tipologia modifica
UA AMBULATORIALI TERRITORIALI APPENNINO	UA	UO APPENNINO BOLOGNESE	Ridenominazione da UA Ambulatoriali territoriali Castiglione Vado Porretta Vergato	
UO RENO LAVINO SAMOGGIA	UO	UO AREA DATeR TERRITORIALE E OSPEDALIERA SPOKE (SS)	Trasferimento da Area DATeR Sud (SS)	Rettificata afferenza gestionale

DENOMINAZIONE ARTICOLAZIONE ORGANIZZATIVA	TIPOLOGIA ARTICOLAZIONE ORGANIZZATIVA	AFFERENZA GESTIONALE	TIPOLOGIA MODIFICA ORGANIZZATIVA	RETTIFICHE ALLA DELIBERAZIONE N. 467/2022
UA AMBULATORI TERRITORIALI CASALECCHIO	UA	UO RENO LAVINO SAMOGGIA	Invariata	
UA AMBULATORI OSPEDALIERI BAZZANO	UA	UO RENO LAVINO SAMOGGIA	Invariata	
UA PIASTRA DEGENZA OSPEDALIERA BAZZANO	UA	UO RENO LAVINO SAMOGGIA	Ridenominazione da UA Piastra ospedaliera Bazzano	
UA CSM CASALECCHIO	UA	UO RENO LAVINO SAMOGGIA	Invariata	
UA ASSISTENZA DOMICILIARE E SPECIALISTICA SASSO E CASALECCHIO	UA	UO RENO LAVINO SAMOGGIA	Invariata	
UA ASSISTENZA DOMICILIARE E SPECIALISTICA LAVINO E SAMOGGIA	UA	UO RENO LAVINO SAMOGGIA	Invariata	
UO SAVENA IDICE	UO	UO AREA DATeR TERRITORIALE E OSPEDALIERA SPOKE (SS)	Trasferimento da Area DATeR Sud (SS) e ridenominazione da UO Loiano San Lazzaro	Rettificata afferenza gestionale
UA SERT E CSM SAN LAZZARO	UA	UO SAVENA IDICE	Invariata	
UA PIASTRA DEGENZA OSPEDALIERA E CURE INTERMEDIE LOIANO	UA	UO SAVENA IDICE	Ridenominazione da UA Piastra ospedaliera Loiano	Rettificata denominazione
UA ASSISTENZA DOMICILIARE LOIANO SAN LAZZARO	UA	UO SAVENA IDICE	Invariata	
UA AMBULATORI TERRITORIALI LOIANO SAN LAZZARO	UA	UO SAVENA IDICE	Invariata	
UO AREA OSPEDALIERA HUB MAGGIORE/BELLARIA (SS)	SS	UO INTEGRAZIONE E DELLA CONTINUITA' ASSISTENZIALE (SC)	Istituzione	
UO AREA OMOGENEA MEDICA E MEDICINA SPECIALISTICA	UO	UO AREA OSPEDALIERA HUB MAGGIORE/BELLARIA (SS)	Trasferimento da Area DATeR Centro e ridenominazione da UO Medica OM	
UA DEGENZA MEDICA SETTING ALTA INTENSITA' 6° PIANO CORPO D	UA	UO AREA OMOGENEA MEDICA E MEDICINA SPECIALISTICA	Ridenominazione da UA Degenza medica 6° piano corpo D	
UA DEGENZA MEDICA 10° PIANO ALA LUNGA	UA	UO AREA OMOGENEA MEDICA E MEDICINA SPECIALISTICA	Ridenominazione da UA Degenza medica 11° piano ala lunga	
UA DEGENZA MEDICA 9° PIANO CORPO D	UA	UO AREA OMOGENEA MEDICA E MEDICINA SPECIALISTICA	Ridenominazione da UA Degenza medica 12 piano ala lunga	
UA DEGENZA MEDICA 4° PIANO ALA CORTA	UA	UO AREA OMOGENEA MEDICA E MEDICINA SPECIALISTICA	Istituzione	Rettificata tipologia modifica
UA DEGENZA GERIATRIA	UA	UO AREA OMOGENEA MEDICA E MEDICINA SPECIALISTICA	Istituzione	
UA DEGENZA MEDICA 9° PIANO ALA LUNGA	UA	UO AREA OMOGENEA MEDICA E MEDICINA SPECIALISTICA	Invariata	
UA CARDIOLOGIA DEGENZA OB	UA	UO AREA OMOGENEA MEDICA E MEDICINA SPECIALISTICA	Trasferimento da UO Bellaria	
UA AMBULATORI CARDIOLOGICI OB	UA	UO AREA OMOGENEA MEDICA E MEDICINA SPECIALISTICA	Trasferimento da UO Bellaria e ridenominazione da UA Cardiologia Ambulatori OB	Rettificata tipologia modifica
UA ONCOLOGIA DEGENZA E DSA	UA	UO AREA OMOGENEA MEDICA E MEDICINA SPECIALISTICA	Trasferimento da UO Bellaria	
UA PNEUMOLOGIA DEGENZA E AMBULATORI	UA	UO AREA OMOGENEA MEDICA E MEDICINA SPECIALISTICA	Trasferimento da UO Bellaria e ridenominazione da UA Internistica e pneumologia degenza e ambulatori	
UA AMBULATORI OB	UA	UO AREA OMOGENEA MEDICA E MEDICINA SPECIALISTICA	Trasferimento da UO Bellaria e ridenominazione da UA Ambulatori e DS Bellaria	
UA COORDINAMENTO LETTI TECNICI	UA	UO AREA OMOGENEA MEDICA E MEDICINA SPECIALISTICA	Trasferimento da UO Bellaria e ridenominazione da UA Letti Tecnici Villa Erbosa	Rettificata tipologia modifica
UA ONCOLOGIA METROPOLITANA	UA	UO AREA OMOGENEA MEDICA E MEDICINA SPECIALISTICA	Trasferimento da UO Bellaria	
UO AREA OMOGENEA CHIRURGIA E CHIRURGIA SPECIALISTICA	UO	UO AREA OSPEDALIERA HUB MAGGIORE/BELLARIA (SS)	Trasferimento da Area DATeR Centro e ridenominazione da UO Chirurgica OM	
UA CHIRURGIA POLISPECIALISTICA OM	UA	UO AREA OMOGENEA CHIRURGIA E CHIRURGIA SPECIALISTICA	Ridenominazione da UA Chirurgie generali OM	
UA ORTOPEDIA OM	UA	UO AREA OMOGENEA CHIRURGIA E CHIRURGIA SPECIALISTICA	Invariata	
UA UROLOGIA OM	UA	UO AREA OMOGENEA CHIRURGIA E CHIRURGIA SPECIALISTICA	Invariata	
UA CHIRURGIA VASCOLARE OM	UA	UO AREA OMOGENEA CHIRURGIA E CHIRURGIA SPECIALISTICA	Invariata	
UA ORL OM	UA	UO AREA OMOGENEA CHIRURGIA E CHIRURGIA SPECIALISTICA	Invariata	

DENOMINAZIONE ARTICOLAZIONE ORGANIZZATIVA	TIPOLOGIA ARTICOLAZIONE ORGANIZZATIVA	AFFERENZA GESTIONALE	TIPOLOGIA MODIFICA ORGANIZZATIVA	RETTIFICHE ALLA DELIBERAZIONE N. 467/2022
UA GASTROENTEROLOGIA	UA	UO AREA OMOGENEA CHIRURGIA E CHIRURGIA SPECIALISTICA	Invariata	
UA OCULISTICA AMBULATORI E DH OM	UA	UO AREA OMOGENEA CHIRURGIA E CHIRURGIA SPECIALISTICA	Istituzione e confluenza da UA Ambulatori oculistici e UA Oculistica OM	Rettificata tipologia modifica
UA CHIRURGIA POLISPECIALISTICA OB	UA	UO AREA OMOGENEA CHIRURGIA E CHIRURGIA SPECIALISTICA	Trasferimento da UO Bellaria	
UO PIATTAFORMA CONTINUITA' ASSISTENZIALE EMERGENZA-URGENZA (SC)	SC	DATeR	Istituzione	
UO AREA DATeR PRONTO SOCCORSO - MEDICINA D'URGENZA E EMERGENZA TERRITORIALE (SS)	SS	UO PIATTAFORMA CONTINUITA' ASSISTENZIALE EMERGENZA-URGENZA (SC)	Istituzione	
UO PRONTO SOCCORSO E MEDICINA D'URGENZA	UO	UO AREA DATeR PRONTO SOCCORSO - MEDICINA D'URGENZA E EMERGENZA TERRITORIALE (SS)	Ridenominazione da UO Pronto Soccorso e trasferimento da Area DATeR Emergenza e 118	
UA PS 118 BAZZANO	UA	UO PRONTO SOCCORSO E MEDICINA D'URGENZA	Invariata	
UA PS 118 BUDRIO	UA	UO PRONTO SOCCORSO E MEDICINA D'URGENZA	Invariata	
UA PS 118 PORRETTA VERGATO	UA	UO PRONTO SOCCORSO E MEDICINA D'URGENZA	Invariata	
UA PS 118 SAN GIOVANNI	UA	UO PRONTO SOCCORSO E MEDICINA D'URGENZA	Invariata	
UA PS 118 BENTIVOGLIO	UA	UO PRONTO SOCCORSO E MEDICINA D'URGENZA	Ridenominazione UA PS Bentivoglio	
UA PRONTO SOCCORSO OM	UA	UO PRONTO SOCCORSO E MEDICINA D'URGENZA	Invariata	
UA DEGENZA MEDICINA D'URGENZA	UA	UO PRONTO SOCCORSO E MEDICINA D'URGENZA	Invariata	
UA PPI -118 LOIANO	UA	UO PRONTO SOCCORSO E MEDICINA D'URGENZA	Ridenominazione UA PPI Valle Savena Idice	
UO AREA DATeR CENTRALE OPERATIVA 118/ELISOCORSO EMILIA EST (SS)	SS	UO PIATTAFORMA CONTINUITA' ASSISTENZIALE EMERGENZA-URGENZA (SC)	Istituzione	
UO CENTRALE OPERATIVA 118	UO	UO AREA DATeR CENTRALE OPERATIVA 118/ELISOCORSO EMILIA EST (SS)	Trasferimento da Area DATeR Emergenza e 118	
UA 118 CENTRALE- TERRITORIO CITTA' DI BOLOGNA	UA	UO CENTRALE OPERATIVA 118	Accorpamento UA 118 - territorio città di Bologna e UA 118 Centrale e Cantieri con contestuale ridenominazione	
UO TRASPORTI SANITARI ASSISTITI	UO	UO AREA DATeR CENTRALE OPERATIVA 118/ELISOCORSO EMILIA EST (SS)	Trasferimento da Area DATeR Emergenza e 118	
UA CENTRALE OPERATIVA UNIFICATA TRASPORTI SANITARI	UA	UO TRASPORTI SANITARI ASSISTITI	Invariata	
UO AREA DATeR PIATTAFORME OPERATORIE ED ENDOSCOPICHE - CENTRALI DI STERILIZZAZIONE - INTENSIVA (SSD)	SSD	DATeR	Diversa qualificazione SS a SSD e ridenominazione da UO Area DATeR Piattaforma comparti operatori - Centrale Sterilizzazione - Endoscopie	Rettificata tipologia modifica
UO PIASTRA BLOCCHI OPERATORI E CENTRALE DI STERILIZZAZIONE UNICA HUB	UO	UO AREA DATeR PIATTAFORME OPERATORIE ED ENDOSCOPICHE - CENTRALI DI STERILIZZAZIONE - INTENSIVA (SSD)	Invariata	
UA BLOCCO OPERATORIO ED ENDOSCOPIA BAZZANO	UA	UO PIASTRA BLOCCHI OPERATORI E CENTRALE DI STERILIZZAZIONE UNICA HUB	Ridenominazione da UA Sala operatoria e endoscopia Bazzano	
UA BLOCCO OPERATORIO ED ENDOSCOPIA BUDRIO	UA	UO PIASTRA BLOCCHI OPERATORI E CENTRALE DI STERILIZZAZIONE UNICA HUB	Invariata	
UA BLOCCO OPERATORIO PORRETTA, ENDOSCOPIA PORRETTA E VERGATO	UA	UO PIASTRA BLOCCHI OPERATORI E CENTRALE DI STERILIZZAZIONE UNICA HUB	Invariata	
UA BLOCCO OPERATORIO ED ENDOSCOPIA SAN GIOVANNI	UA	UO PIASTRA BLOCCHI OPERATORI E CENTRALE DI STERILIZZAZIONE UNICA HUB	Invariata	
UA SALA OPERATORIA ED ENDOSCOPIA BENTIVOGLIO	UA	UO PIASTRA BLOCCHI OPERATORI E CENTRALE DI STERILIZZAZIONE UNICA HUB	Invariata	
UA BLOCCO OPERATORIO BELLARIA	UA	UO PIASTRA BLOCCHI OPERATORI E CENTRALE DI STERILIZZAZIONE UNICA HUB	Invariata	
UA BLOCCO OPERATORIO OSTETRICO GINECOLOGICO OM	UA	UO PIASTRA BLOCCHI OPERATORI E CENTRALE DI STERILIZZAZIONE UNICA HUB	Ridenominazione da UA Sala operatoria ost ginec OM	
UA CENTRALE OPERATIVA DI GASTROENTEROLOGIA	UA	UO PIASTRA BLOCCHI OPERATORI E CENTRALE DI STERILIZZAZIONE UNICA HUB	Ridenominazione da UA Endoscopia e day service ambulatoriale OM	
UA PIASTRA BLOCCHI OPERATORI OM	UA	UO PIASTRA BLOCCHI OPERATORI E CENTRALE DI STERILIZZAZIONE UNICA HUB	Invariata	

DENOMINAZIONE ARTICOLAZIONE ORGANIZZATIVA	TIPOLOGIA ARTICOLAZIONE ORGANIZZATIVA	AFFERENZA GESTIONALE	TIPOLOGIA MODIFICA ORGANIZZATIVA	RETTIFICHE ALLA DELIBERAZIONE N. 467/2022
UA ENDOSCOPIE AZIENDALI	UA	UO PIASTRA BLOCCHI OPERATORI E CENTRALE DI STERILIZZAZIONE UNICA HUB	Ridenominazione da UA Endoscopia osp Bellaria	
UA CENTRALE STERILIZZAZIONE OM	UA	UO PIASTRA BLOCCHI OPERATORI E CENTRALE DI STERILIZZAZIONE UNICA HUB	Invariata	
UA CENTRALE STERILIZZAZIONE OB	UA	UO PIASTRA BLOCCHI OPERATORI E CENTRALE DI STERILIZZAZIONE UNICA HUB	Invariata	
UO AREA INTENSIVA E CRITICA	UO	UO AREA DATeR PIATTAFORME OPERATORIE ED ENDOSCOPICHE - CENTRALI DI STERILIZZAZIONE - INTENSIVA (SSD)	Ridenominazione da UO Intensiva	
UA CARDIOLOGIA DEGENZA, UTIC E AMBULATORI CARDIOLOGICI BENTIVOGLIO	UA	UO AREA INTENSIVA E CRITICA	Invariata	
UA TERAPIA INTENSIVA OM E HUB NAZIONALE	UA	UO AREA INTENSIVA E CRITICA	Ridenominazione da UA Rianimazione e terapia intensiva OM	
UA AMBULATORI CARDIOLOGIA OM	UA	UO AREA INTENSIVA E CRITICA	Invariata	
UA CARDIOLOGIA EMODINAMICA OM	UA	UO AREA INTENSIVA E CRITICA	Invariata	
UA TERAPIA INTENSIVA BENTIVOGLIO	UA	UO AREA INTENSIVA E CRITICA	Ridenominazione da UA Cardiologia e terapia intensiva Bentivoglio	
UA TERAPIA SEMINTENSIVA OM	UA	UO AREA INTENSIVA E CRITICA	Invariata	
UA TERAPIA INTENSIVA IRCCS	UA	UO AREA INTENSIVA E CRITICA	Trasferimento da Area IRCCS. Ridenominare UA Terapia intensiva IRCCS	Rettificata denominazione
UO AREA DATeR IRCCS (SSD)	SSD	DATeR	Diversa qualificazione SS a SSD	
UO AREA OMOGENEA IRCCS	UO	UO AREA DATeR IRCCS (SSD)	Istituzione	
UA LABORATORI NEUROFISIOPATOLOGIA	UA	UO AREA OMOGENEA IRCCS	Accorpamento UA Laboratori neurofisiopatologia unibo, laboratori neurofisiopatologia OB e laboratori neurofisiopatologia OM	
UA DEGENZA MEDICA E RIABILITATIVA	UA	UO AREA OMOGENEA IRCCS	Trasferimento da UO Medica OM e ridenominazione da UA Medicina riabilitativa	Rettificata denominazione e tipologia modifica
UA DEGENZA STROKE	UA	UO AREA OMOGENEA IRCCS	Trasferimento da UO Medica OM e ridenominazione da UA Degenza stroke-geriatria 8° piano ala lunga	
UA NEUROCHIRURGIA ADULTI	UA	UO AREA OMOGENEA IRCCS	Invariata	
UA NEUROLOGIA DEGENZA	UA	UO AREA OMOGENEA IRCCS	Invariata	
UA NEUROLOGIA SERVIZI	UA	UO AREA OMOGENEA IRCCS	Invariata	
UA NEUROPEDIATRIA	UA	UO AREA OMOGENEA IRCCS	Invariata	
UA CASA DEI RISVEGLI	UA	UO AREA OMOGENEA IRCCS	Trasferimento da UO Bellaria	
UA NEURORADIOLOGIA	UA	UO AREA OMOGENEA IRCCS	Invariata	
UA AMBULATORI IRCCS	UA	UO AREA OMOGENEA IRCCS	Ridenominazione da UA Ambulatori	
UO AREA DATeR DIPARTIMENTO SANITA' PUBBLICA (SSD)	SSD	DATeR	Diversa qualificazione SS a SSD	
UO SANITA' PUBBLICA	UO	UO AREA DATeR DIPARTIMENTO SANITA' PUBBLICA (SSD)	Invariata	
UA CLINICO ASSISTENZIALE EST-CITTA'	UA	UO SANITA' PUBBLICA	Invariata	
UA EPIDEMIOLOGIA	UA	UO SANITA' PUBBLICA	Invariata	
UA IMPIANTISTICA ANTINFORTUNISTICA	UA	UO SANITA' PUBBLICA	Invariata	
UA CLINICO ASSISTENZIALE OVEST -PIANURA	UA	UO SANITA' PUBBLICA	Invariata	
UA TUTELA AMBIENTI DI LAVORO OVEST - PIANURA	UA	UO SANITA' PUBBLICA	Invariata	
UA CENTRO SCREENING	UA	UO SANITA' PUBBLICA	Invariata	
UA CLINICO ASSISTENZIALE EST-OVEST-MONTAGNA	UA	UO SANITA' PUBBLICA	Invariata	
UA PREVENZIONE E TISIOLOGIA	UA	UO SANITA' PUBBLICA	Invariata	

DENOMINAZIONE ARTICOLAZIONE ORGANIZZATIVA	TIPOLOGIA ARTICOLAZIONE ORGANIZZATIVA	AFFERENZA GESTIONALE	TIPOLOGIA MODIFICA ORGANIZZATIVA	RETTIFICHE ALLA DELIBERAZIONE N. 467/2022
UA TUTELA AMBIENTI DI LAVORO EST	UA	UO SANITA' PUBBLICA	Invariata	
UA TUTELA AMBIENTI DI LAVORO OVEST-MONTAGNA	UA	UO SANITA' PUBBLICA	Invariata	
UA IGIENE PUBBLICA	UA	UO SANITA' PUBBLICA	Invariata	
UA IGIENE ALIMENTI EST	UA	UO SANITA' PUBBLICA	Invariata	
UA IGIENE ALIMENTI OVEST	UA	UO SANITA' PUBBLICA	Invariata	
UA VETERINARIA 1	UA	UO SANITA' PUBBLICA	Invariata	
UA VETERINARIA 2	UA	UO SANITA' PUBBLICA	Invariata	
UO AREA DATeR DONNA E BAMBINO (SSD)	SSD	DATeR	Diversa qualificazione SS a SSD	
UO ASSISTENZA PEDIATRICA OSPEDALIERA E TERRITORIALE	UO	UO AREA DATeR DONNA E BAMBINO (SSD)	Ridenominazione da UO Assistenza pediatrica	
UA PEDIATRIA TERRITORIALE BOLOGNA-SAN LAZZARO	UA	UO ASSISTENZA PEDIATRICA OSPEDALIERA E TERRITORIALE	Invariata	
UA AREA OMOGENEA PEDIATRIA TERRITORIALE SUD OVEST	UA	UO ASSISTENZA PEDIATRICA OSPEDALIERA E TERRITORIALE	Ridenominazione da UA Pediatria territoriale Sud Ovest	
UA PEDIATRIA OM	UA	UO ASSISTENZA PEDIATRICA OSPEDALIERA E TERRITORIALE	Invariata	
UA NEONATOLOGIA UTIN OM	UA	UO ASSISTENZA PEDIATRICA OSPEDALIERA E TERRITORIALE	Invariata	Rettificata denominazione
UO ASSISTENZA OSTETRICO GINECOLOGICA OSPEDALIERA E TERRITORIALE	UO	UO AREA DATeR DONNA E BAMBINO (SSD)	Ridenominazione da UO Assistenza ostetrico ginecologica	
UA OSTETRICIA GINECOLOGIA OM	UA	UO ASSISTENZA OSTETRICO GINECOLOGICA OSPEDALIERA E TERRITORIALE	Invariata	
UA SALA TRAVAGLIO PARTO - ACCETTAZIONE E AMBULATORIO OSTETRICO OM	UA	UO ASSISTENZA OSTETRICO GINECOLOGICA OSPEDALIERA E TERRITORIALE	Invariata	
UA OSTETRICIA E NEONATOLOGIA BENTIVOGLIO	UA	UO ASSISTENZA OSTETRICO GINECOLOGICA OSPEDALIERA E TERRITORIALE	Invariata	
UA AREA OMOGENEA CONSULTORIO FAMILIARE EST/OVEST	UA	UO ASSISTENZA OSTETRICO GINECOLOGICA OSPEDALIERA E TERRITORIALE	Ridenominazione da UA Consultori familiari Est-Ovest	
UA CONSULTORI FAMILIARI CITTA'	UA	UO ASSISTENZA OSTETRICO GINECOLOGICA OSPEDALIERA E TERRITORIALE	Invariata	
UA CONSULTORI FAMILIARI SUD	UA	UO ASSISTENZA OSTETRICO GINECOLOGICA OSPEDALIERA E TERRITORIALE	Invariata	
UO AREA DATeR DIAGNOSTICA PER IMMAGINI (SSD)	SSD	DATeR	Istituzione	
UO AREA OMOGENEA RADIOLOGIA E RADIOTERAPIA	UO	UO AREA DATeR DIAGNOSTICA PER IMMAGINI (SSD)	Ridenominazione da UO Radiologia e radioterapia	
UA RADIOLOGIA OB	UA	UO AREA OMOGENEA RADIOLOGIA E RADIOTERAPIA	Invariata	
UA RADIOLOGIA OM	UA	UO AREA OMOGENEA RADIOLOGIA E RADIOTERAPIA	Invariata	
UA RADIOLOGIA OSP BAZZANO	UA	UO AREA OMOGENEA RADIOLOGIA E RADIOTERAPIA	Invariata	
UA RADIOLOGIA OSP BENTIVOGLIO E SAN GIOVANNI	UA	UO AREA OMOGENEA RADIOLOGIA E RADIOTERAPIA	Invariata	
UA RADIOLOGIA BUDRIO	UA	UO AREA OMOGENEA RADIOLOGIA E RADIOTERAPIA	Invariata	
UA RADIOLOGIA PORRETTA VERGATO	UA	UO AREA OMOGENEA RADIOLOGIA E RADIOTERAPIA	Invariata	
UA RADIOLOGIA LOIANO SAN LAZZARO	UA	UO AREA OMOGENEA RADIOLOGIA E RADIOTERAPIA	Invariata	
UA RADIOLOGIA TERRITORIALE	UA	UO AREA OMOGENEA RADIOLOGIA E RADIOTERAPIA	Invariata	
UA FISICA SANITARIA	UA	UO AREA OMOGENEA RADIOLOGIA E RADIOTERAPIA	Invariata	
UA RADIOTERAPIA	UA	UO AREA OMOGENEA RADIOLOGIA E RADIOTERAPIA	Invariata	
UA SENOLOGIA	UA	UO AREA OMOGENEA RADIOLOGIA E RADIOTERAPIA	Invariata	

DENOMINAZIONE ARTICOLAZIONE ORGANIZZATIVA	TIPOLOGIA ARTICOLAZIONE ORGANIZZATIVA	AFFERENZA GESTIONALE	TIPOLOGIA MODIFICA ORGANIZZATIVA	RETTIFICHE ALLA DELIBERAZIONE N. 467/2022
UO AREA DATeR DIAGNOSTICA DI LABORATORIO (SSD)	SSD	DATeR	Istituzione	
UO AREA OMOGENEA LABORATORI	UO	UO AREA DATeR DIAGNOSTICA DI LABORATORIO (SSD)	Invariata	
UA LABORATORI HUB OM	UA	UO AREA OMOGENEA LABORATORI	Invariata	
UA LABORATORI SPOKE NORD	UA	UO AREA OMOGENEA LABORATORI	Invariata	
UA LABORATORI SPOKE SUD	UA	UO AREA OMOGENEA LABORATORI	Invariata	
UA LABORATORI SPOKE CITTA'	UA	UO AREA OMOGENEA LABORATORI	Invariata	
UA LABORATORI SPOKE IMOLA BUDRIO BELLARIA	UA	UO AREA OMOGENEA LABORATORI	Invariata	
UA CENTRO RACCOLTA SANGUE PLASMA AFERESI	UA	UO AREA OMOGENEA LABORATORI	Invariata	
UA SERVIZIO IMMUNO TRASFUSIONALE METROPOLITANO	UA	UO AREA OMOGENEA LABORATORI	Invariata	
UA SERVIZIO TRASFUSIONALE AOU	UA	UO AREA OMOGENEA LABORATORI	Istituzione	
UA ANATOMIA PATOLOGIA	UA	UO AREA OMOGENEA LABORATORI	Accorpamento UA Anatomia patologia OM e UA Anatomia patologia OB	
UO AREA DATeR RIABILITAZIONE (SSD)	SSD	DATeR	Diversa qualificazione SS a SSD	
UO RIABILITAZIONE ETA' EVOLUTIVA	UO	UO AREA DATeR RIABILITAZIONE (SSD)	Invariata	
UA NPJA BOLOGNA EST	UA	UO RIABILITAZIONE ETA' EVOLUTIVA	Invariata	
UA NPJA BOLOGNA OVEST	UA	UO RIABILITAZIONE ETA' EVOLUTIVA	Invariata	
UA NPJA CASALECCHIO PORRETTA	UA	UO RIABILITAZIONE ETA' EVOLUTIVA	Invariata	
UA NPJA SAN GIOVANNI	UA	UO RIABILITAZIONE ETA' EVOLUTIVA	Invariata	
UA NPJA SAN LAZZARO	UA	UO RIABILITAZIONE ETA' EVOLUTIVA	Invariata	
UA NPJA BUDRIO SAN GIORGIO	UA	UO RIABILITAZIONE ETA' EVOLUTIVA	Invariata	
UO RIABILITAZIONE OSPEDALIERA	UO	UO AREA DATeR RIABILITAZIONE (SSD)	Invariata	
UA AMBULATORIO ORTOTTICA E AUDIOVESTIBOLOGIA	UA	UO RIABILITAZIONE OSPEDALIERA	Trasferimento da UO Chirurgica OM	Rettificata denominazione e tipologia modifica
UA RIABILITAZIONE OM	UA	UO RIABILITAZIONE OSPEDALIERA	Invariata	
UA RIABILITAZIONE OB	UA	UO RIABILITAZIONE OSPEDALIERA	Invariata	
UA RIABILITAZIONE SAN GIOVANNI	UA	UO RIABILITAZIONE OSPEDALIERA	Invariata	
UO RIABILITAZIONE TERRITORIALE	UO	UO AREA DATeR RIABILITAZIONE (SSD)	Invariata	
UA RIABILITAZIONE BENTIVOGLIO	UA	UO RIABILITAZIONE TERRITORIALE	Invariata	
UA RIABILITAZIONE BUDRIO SAN LAZZARO	UA	UO RIABILITAZIONE TERRITORIALE	Invariata	
UA RIABILITAZIONE PORRETTA	UA	UO RIABILITAZIONE TERRITORIALE	Invariata	
UA RIABILITAZIONE CASALECCHIO	UA	UO RIABILITAZIONE TERRITORIALE	Invariata	
UA RIABILITAZIONE CITTA' EST	UA	UO RIABILITAZIONE TERRITORIALE	Invariata	
UA RIABILITAZIONE CITTA' OVEST	UA	UO RIABILITAZIONE TERRITORIALE	Istituzione	
UO AREA DATeR PIATTAFORMA ASSISTENZIALE OUTPATIENT, DIALISI, CRONICITA' E PROSSIMITA' (SSD)	SSD	DATeR	Istituzione	
UO DIALISI E SERVIZI	UO	UO AREA DATeR PIATTAFORMA ASSISTENZIALE OUTPATIENT, DIALISI, CRONICITA' E PROSSIMITA' (SSD)	Trasferimento da Area DATeR dell'Integrazione e della Continuita' Assistenziale (SC)	Rettificata tipologia modifica

DENOMINAZIONE ARTICOLAZIONE ORGANIZZATIVA	TIPOLOGIA ARTICOLAZIONE ORGANIZZATIVA	AFFERENZA GESTIONALE	TIPOLOGIA MODIFICA ORGANIZZATIVA	RETTIFICHE ALLA DELIBERAZIONE N. 467/2022
UA DIALISI MAGGIORE E VERGATO	UA	UO DIALISI E SERVIZI	Ridenominazione da UA CAL OM e Vergato	
UA CAL BELLARIA LOIANO	UA	UO DIALISI E SERVIZI	Invariata	
UA DIALISI BENTIVOGLIO	UA	UO DIALISI E SERVIZI	Ridenominazione da UA CAL Bentivoglio	
UA DIALISI SAN GIOVANNI E BUDRIO	UA	UO DIALISI E SERVIZI	Ridenominazione da UA CAL San Giovanni e Budrio	
UA TRASPORTI OM E CAMERE MORTUARIE AZIENDALI	UA	UO DIALISI E SERVIZI	Ridenominazione da UA Trasporti OM e camere ardenti aziendali	
UO PROCESSI ASSISTENZIALI OUTPATIENT E DI PROSSIMITÀ	UO	UO AREA DATeR PIATTAFORMA ASSISTENZIALE OUTPATIENT, DIALISI, CRONICITA' E PROSSIMITA' (SSD)	Istituzione	
UA AMBULATORI OM E MEDICINA LEGALE	UA	UO PROCESSI ASSISTENZIALI OUTPATIENT E DI PROSSIMITA'	Invariata	
UA RETE WOUND CARE E STOMATERAPIA	UA	UO PROCESSI ASSISTENZIALI OUTPATIENT E DI PROSSIMITA'	Ridenominazione da UA Rete ferite difficili e stomatoterapia	
UA DIETETICA OSPEDALE TERRITORIO	UA	UO PROCESSI ASSISTENZIALI OUTPATIENT E DI PROSSIMITA'	Ridenominazione da UA Ambulatori nutrizione	
UA INFERMIERISTICA DI FAMIGLIA E DI PROSSIMITÀ	UA	UO PROCESSI ASSISTENZIALI OUTPATIENT E DI PROSSIMITA'	Istituzione	
UA PERCORSI PERIOPERATORI CHIRURGICI E COMPLETAMENTO DIAGNOSTICO POST RICOVERO	UA	UO PROCESSI ASSISTENZIALI OUTPATIENT E DI PROSSIMITA'	Istituzione	
UO AMMINISTRATIVA DATeR (SSD)	SSD	DATeR	Ridenominazione da UO Amministrativa e Segreteria DATeR	
UA ASSISTENZA NELLA RETE DELLE CURE PALLIATIVE PEDIATRICHE	UA	DATeR	Invariata	
UA CURE PALLIATIVE ADULTO	UA	DATeR	Ridenominazione da UA Setting Ambulatoriale e Domiciliare	
UA PROCESSO CONTROLLO QUALITA' ED ACCREDITAMENTO STRUTTURE SOCIO SANITARIE	UA	DATeR	Istituzione	 Rettifica: errata istituzione UA
UA CENTRALE UNICA METROPOLITANA E PROCESSI DI PRESA IN CARICO ALLA DIMISSIONE	UA	DATeR	UA Presa in carico dimissioni UVM	
UO PREVENZIONE E CONTROLLO DELLE INFEZIONI IGIENE AMBIENTALE E SMALTIMENTO RIFIUTI	UO	DATeR	Istituzione	
UA PREVENZIONE E CONTROLLO INFEZIONI	UA	UO PREVENZIONE E CONTROLLO DELLE INFEZIONI IGIENE AMBIENTALE E SMALTIMENTO RIFIUTI	Invariata	Rettificata tipologia modifica

Nota: SC= Struttura Complessa; SSD= Struttura Semplice Dipartimentale; SS = Struttura Semplice; UO = Unità Organizzativa; UA = Unità Assistenziale

DENOMINAZIONE ARTICOLAZIONE ORGANIZZATIVA	TIPOLOGIA ARTICOLAZIONE ORGANIZZATIVA	AFFERENZA GESTIONALE	TIPOLOGIA MODIFICA ORGANIZZATIVA	RETTIFICHE ALLA DELIBERAZIONE N. 467/2022
SOPPRESSIONI				RETTIFICHE ALLA DELIBERAZIONE N. 467/2022
AREA DATeR CENTRO (SS)	SS	DATeR	Soppressione	
AREA DATeR NORD (SS)	SS	DATeR	Soppressione	
AREA DATeR SUD (SS)	SS	DATeR	Soppressione	
AREA DATeR SERVIZI (SS)	SS	DATeR		
AREA DATeR EMERGENZA E 118	SS	DATeR	Soppressione	
UA DEGENZA PACOM E MEDICA 9°PIANO CORPO D	UA	UO MEDICA OM	Soppressione	
UO BELLARIA	UO	AREA DATeR CENTRO	Soppressione	
UA TRASPORTO MATERIALE	UA	UO BELLARIA	Soppressione	
UA OCULISTICA OM	UA	UO CHIRURGICA OM	Soppressione	
UA LIBERA PROFESSIONE DEGENZA OM	UA	UO CHIRURGICA OM	Soppressione	
UA VETERINARIA CITTA'	UA	UO SANITA' PUBBLICA	Soppressione	
UA MEDICINA NUCLEARE	UA	UO RADIOLOGIA E RADIOTERAPIA	Soppressione	
UA LABORATORIO URGENZE	UA	UO AREA OMOGENEA LABORATORI	Soppressione	
PROCESSO PREVENZIONE E CONTROLLO DELLE INFEZIONI IGIENE AMBIENTALE E SMALTIMENTO RIFIUTI	PROCESSO	STAFF DIREZIONE DATeR	Soppressione	
UA IGIENE AMBIENTALE	UA	PROCESSO PREVENZIONE E CONTROLLO DELLE INFEZIONI IGIENE AMBIENTALE E SMALTIMENTO RIFIUTI	Soppressione	
SICUREZZA DEI PROCESSI E GESTIONE DEL RISCHIO CLINICO	PROCESSO	STAFF DIREZIONE DATeR	Soppressione	
PROCESSO ASSISTENZIALE NELLE CURE PALLIATIVE	PROCESSO	UO AREA DATeR DELL'INTEGRAZIONE E DELLA CONTINUITA' ASSISTENZIALE (SC)	Soppressione	
UA SETTING AMBULATORIALE E DOMICILIARE	UA	PROCESSO ASSISTENZIALE NELLE CURE PALLIATIVE	Soppressione	
UA ASSISTENZA DOMICILIARE PORTO SARAGOZZA	UA	UO CENTRO OVEST	Soppressione	inserita soppressione
UA AMBULATORI TERRITORIALI PORTO SARAGOZZA	UA	UO CENTRO OVEST	Soppressione	inserita soppressione
PROCESSO DELLA CONTINUITA' E PRESA IN CARICA DOMICILIARE	PROCESSO	UO AREA DATeR DELL'INTEGRAZIONE E DELLA CONTINUITA' ASSISTENZIALE (SC)	Soppressione	
PROCESSO CEMPA E QUALITA' DELL'ASSISTENZA	PROCESSO	UO AREA DATeR DELL'INTEGRAZIONE E DELLA CONTINUITA' ASSISTENZIALE (SC)	Soppressione	
PROCESSO AMBULATORIALE E CASE DELLA SALUTE	PROCESSO	UO AREA DATeR DELL'INTEGRAZIONE E DELLA CONTINUITA' ASSISTENZIALE (SC)	Soppressione	
UA AMBULATORI OCULISTICI	UA	UO AREA OMOGENEA CHIRURGIA E CHIRURGIA SPECIALISTICA	Soppressione	inserita soppressione
UA OCULISTICA OM	UA	UO AREA OMOGENEA CHIRURGIA E CHIRURGIA SPECIALISTICA	Soppressione	inserita soppressione